



# Affiches du Projet

« Pas de harcèlement  
dans mon établissement »

Lycée Lautréamont - Tarbes

# HARCELEMENT

**Qu'est-ce que le harcèlement ?**  
 C'est une violence et la répétition de  
 comportements et d'attitudes qui ont  
 pour effet de nuire à l'individu et de  
 porter atteinte à sa dignité, à sa  
 santé physique et psychologique, à sa  
 sécurité et à son bien-être.

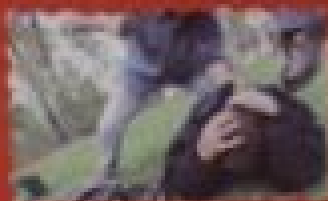

Le harcèlement est une violence  
 répétitive et prolongée qui a  
 pour effet de nuire à l'individu et  
 de porter atteinte à sa dignité, à sa  
 santé physique et psychologique, à sa  
 sécurité et à son bien-être.



Le harcèlement est une violence  
 répétitive et prolongée qui a  
 pour effet de nuire à l'individu et  
 de porter atteinte à sa dignité, à sa  
 santé physique et psychologique, à sa  
 sécurité et à son bien-être.

Le harcèlement est une violence  
 répétitive et prolongée qui a  
 pour effet de nuire à l'individu et  
 de porter atteinte à sa dignité, à sa  
 santé physique et psychologique, à sa  
 sécurité et à son bien-être.



## Le harcèlement se décline sous plusieurs formes :

Le harcèlement est une violence  
 répétitive et prolongée qui a  
 pour effet de nuire à l'individu et  
 de porter atteinte à sa dignité, à sa  
 santé physique et psychologique, à sa  
 sécurité et à son bien-être.

Le harcèlement est une violence  
 répétitive et prolongée qui a  
 pour effet de nuire à l'individu et  
 de porter atteinte à sa dignité, à sa  
 santé physique et psychologique, à sa  
 sécurité et à son bien-être.



Le harcèlement est une violence  
 répétitive et prolongée qui a  
 pour effet de nuire à l'individu et  
 de porter atteinte à sa dignité, à sa  
 santé physique et psychologique, à sa  
 sécurité et à son bien-être.

Le harcèlement est une violence  
 répétitive et prolongée qui a  
 pour effet de nuire à l'individu et  
 de porter atteinte à sa dignité, à sa  
 santé physique et psychologique, à sa  
 sécurité et à son bien-être.

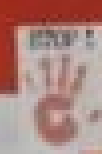

# QUELQUES CHIFFRES.



On estime que 60% des personnes qui ont commis des actes de harcèlement en milieu scolaire ont un casier judiciaire à l'âge de 34 ans

Sur une classe de 28 élèves, 52% pensent avoir été victimes de harcèlement au moins une fois dans leur scolarité

Sur une classe de 23 élèves, 78% pensent avoir été victimes de harcèlement au moins une fois dans leur scolarité

Sur une autre classe de 29 élèves, 50% pensent avoir été victimes de harcèlement au moins une fois dans leur scolarité

Le risque de faire une tentative de suicide est quatre fois plus élevé pour un élève harcelé que pour un autre

80% des actes de harcèlement ont lieu en présence d'autres élèves

Les témoins n'interviennent que dans 11% des cas

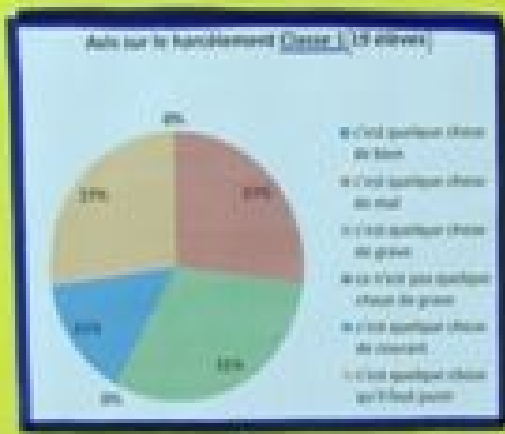

Les réponses présentées par les pourcentages et les diagrammes, sont issus de questionnaires à choix multiples, présentés à 3 classes du lycée Lautréamont

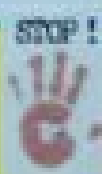
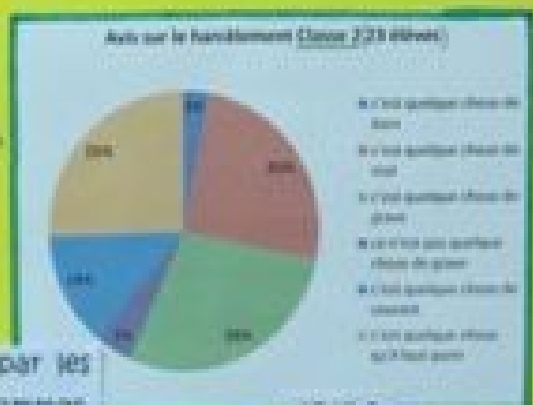

On estime, que quand un témoin intervient, plus d'une fois sur deux, l'agression prend fin en moins de dix secondes. [www.casemine.org](http://www.casemine.org)

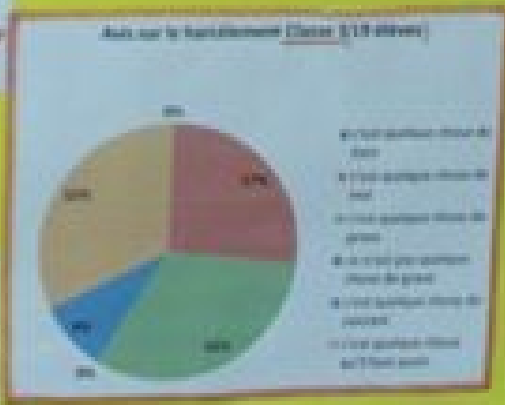

# C'est vous qui le dites !

Le harcèlement est une violence qui se répète souvent et qui a des conséquences graves sur la santé physique et psychologique de la victime.

« On laisse beaucoup de gens, beaucoup de gens, se faire harceler »

Le harcèlement est une violence qui se répète souvent et qui a des conséquences graves sur la santé physique et psychologique de la victime.

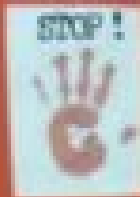

« Se faire harceler pour une somme d'argent »



Le harcèlement est une violence qui se répète souvent et qui a des conséquences graves sur la santé physique et psychologique de la victime.



Le harcèlement est une violence qui se répète souvent et qui a des conséquences graves sur la santé physique et psychologique de la victime.

Le harcèlement est une violence qui se répète souvent et qui a des conséquences graves sur la santé physique et psychologique de la victime.

Le harcèlement est une violence qui se répète souvent et qui a des conséquences graves sur la santé physique et psychologique de la victime.



« Le harcèlement moral, des insultes à longueur de temps, des paroles blessantes peuvent pousser à des actes graves »

Le harcèlement est une violence qui se répète souvent et qui a des conséquences graves sur la santé physique et psychologique de la victime.

Le harcèlement est une violence qui se répète souvent et qui a des conséquences graves sur la santé physique et psychologique de la victime.

Le harcèlement est une violence qui se répète souvent et qui a des conséquences graves sur la santé physique et psychologique de la victime.



Le harcèlement est une violence qui se répète souvent et qui a des conséquences graves sur la santé physique et psychologique de la victime.



« Harceler quelqu'un ce n'est pas normal, ça peut faire mal, surtout psychologiquement »



# Les Conséquences

Absences

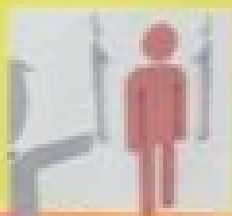

Sentiment de culpabilité



Trouble du sommeil



Crainte



Isolement



Conséquences

psychiques et sociales



de longue durée



Baisse de résultats

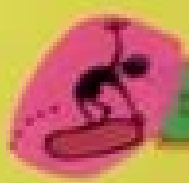

Descolarisation



Baisse de l'estime de soi



Suicide



Anxiété



Mutisme

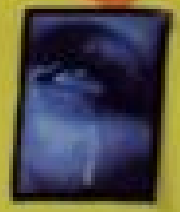

# OÙ S'ADRESSER ?

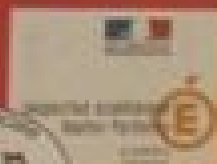

**Centre de Planification et d'Éducation Familiale**  
 10001 République (sur la rive gauche de la Garonne)  
 Tarbes



**AIDE AUX VICTIMES**  
 2 bis, rue André Fauriol  
 TARBES - Tél : 05 62 51 96 56  
 Accueil, Écoute, Soutien psychologique,  
 Informations sur les droits, Aide juridique

**ASSISTANTE SOCIALE SCOLAIRE,  
 INFORMÉRIE SCOLAIRE**  
 Accueil, Écoute, Accompagnement, Orientation

**Conseil Départemental d'Accès aux Droits**  
 1 bis rue du Maréchal Foch  
 TARBES - Tél : 05 62 54 96 73  
 Informations sur les droits, Orientation vers un professionnel  
 du droit

**Centre d'Information sur les Droits des Femmes et des Familles**  
 Résidence Baudouin 8 rue Arthur Rimbaud  
 TARBES - Tél : 05 62 55 27 70  
 Accueil, Écoute, Informations sur les droits des femmes,  
 Orientation



Le plus important c'est d'en parler

**Centre de Planification et d'Éducation Familiale**  
 2 rue de l'Appareil TARBES - Tél : 05 62 54 65 68  
 Psychologue, Assistantes Sociales, Soutien Médical

**GENDARMERIE**  
 27 rue Masséu TARBES Tél : 05 62 44 55 00  
 POLICE 28-30 rue Georges Clemenceau  
 TARBES Tél : 05 62 44 31 31